

Parallelanschlag, einzelne Paare, gehärtet, Werksnorm

811

Steel parallels, single pair, hardened, works standard

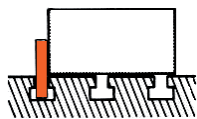
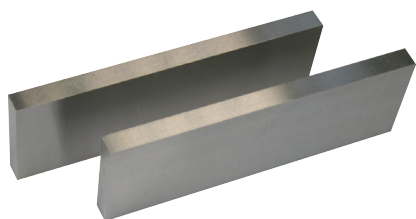

- aus Spezialstahl, geschliffen und gehärtet
- für Maschinen-Nuten mit Toleranz H8
- Nennmaßtoleranz: +0 / -0,02 mm
- als Parallelunterlagen zur Aufnahme von Werkstücken
- Höhentoleranz: IT 5
- Härte HRC 50 ± 2
- Lieferung paarweise
- made of special steel, fine ground for machine groove (H8)
- thickness tolerance +0 / -0,02 mm
- as parallel steel for vertical positioning of works pieces
- height tolerance IT 5
- hardness HRC 50±2
- delivery as pairs

Länge x Höhe mm Length x Height mm	100 x 40 ± 0,0055		120 x 60 ± 0,0065		120 x 80 ± 0,0065		160 x 80 ± 0,0065		240 x 80 ± 0,0065	
Stärke mm Thickness mm	Bestell-Nr. Order-No.	Euro/Paar Euro/pair	Bestell-Nr. Order-No.	Euro/Paar Euro/pair	Bestell-Nr. Order-No.	Euro/Paar Euro/pair	Bestell-Nr. Order-No.	Euro/Paar Euro/pair	Bestell-Nr. Order-No.	Euro/Paar Euro/pair
8	06061140	30,00	06061150	37,00	06061160	43,00				
10	06061141	31,00	06061151	40,00	06061161	45,00				
12	06061142	31,00	06061152	42,00	06061162	49,00				
14	06061143	35,00	06061153	44,00	06061163	54,00				
16	06061144	38,00	06061154	48,00	06061164	56,00	06061170	71,00		
18	06061145	40,00	06061155	53,00	06061165	61,00	06061171	76,00		
22	06061146	40,00	06061156	56,00	06061166	66,00	06061172	81,00	06061174	112,00

Parallelunterlagen-Satz, paarweise, gehärtet, Werksnorm

812

Steel parallel set, in pairs, hardened, works standard

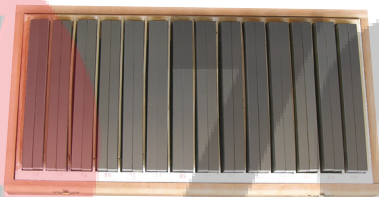

- aus Spezialstahl
- paarweise fein geschliffen und gehärtet
- Parallelität 0,010 mm
- Toleranz ± 0,01 mm
- Winkelgenauigkeit 0,008 mm/100 mm
- Härte HRC 50 ± 2
- im Holzkasten
- made of special steel, fine ground, hardened
- parallelism 0,010 mm
- accuracy ± 0,01 mm
- angle accuracy 0,008 mm/100 mm
- hardness HRC 50±2
- in wooden case

Bestell-Nr. Order-No.	Länge Length mm	Stärke Thickness mm	Paare Pairs	Höhe Height mm	Gewicht Weight kg	Euro/Satz Euro/set
06062030	100	4	9	10-14-18-22-26-30-34-38-42	1,7	112,00
06062033	160	4	9	10-14-18-22-26-30-34-38-42	2,7	125,00
06062036	120	10	12	14-16-18-20-22-24-26-28-30-32-35-40	6,6	200,00
06062032	150	10	14	14-16-18-20-22-24-26-28-30-32-35-40-45-50	10,4	225,00

Parallelunterlagen-Satz, paarweise, gehärtet, Werksnorm

810

Steel parallels set in pairs, hardened, works standard

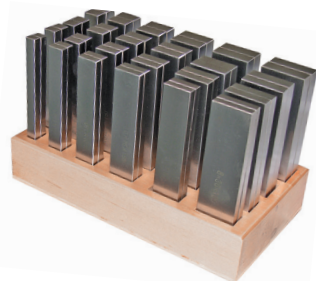

- aus Spezialstahl
- paarweise fein geschliffen und gehärtet
- Parallelität 0,01 mm
- Toleranz ± 0,01 mm
- Härte HRC 50 ± 2
- im Holzständer
- made of special steel, fine ground, hardened
- parallelism 0,01 mm
- accuracy ± 0,01 mm
- hardness HRC 50±2
- in wooden stand

Bestell-Nr. Order-No.	Länge Length mm	Stärke Thickness mm	Paare Pairs	Querschnitt Size mm	Gewicht Weight kg	Euro/Satz Euro/Set
06062037	100	2, 3, 4, 5, 6	20	2 x 5, 2 x 10, 2 x 15, 2 x 20, 3 x 6, 3 x 11, 3 x 16, 3 x 21, 4 x 7, 4 x 12, 4 x 17, 4 x 22, 5 x 8, 5 x 13, 5 x 18, 5 x 23, 6 x 9, 6 x 14, 6 x 19, 6 x 24	2,4	250,00
06062038	125	8, 10, 12, 14	24	8 x 11, 8 x 16, 8 x 21, 8 x 26, 8 x 31, 8 x 36, 10 x 13, 10 x 18, 10 x 23, 10 x 28, 10 x 33, 10 x 38, 12 x 15, 12 x 20, 12 x 25, 12 x 30	14,5	310,00
06062039	150	8, 10, 12, 14	24	12 x 35, 12 x 40, 14 x 17, 14 x 22, 14 x 27, 14 x 32, 14 x 37, 14 x 42	17,6	360,00